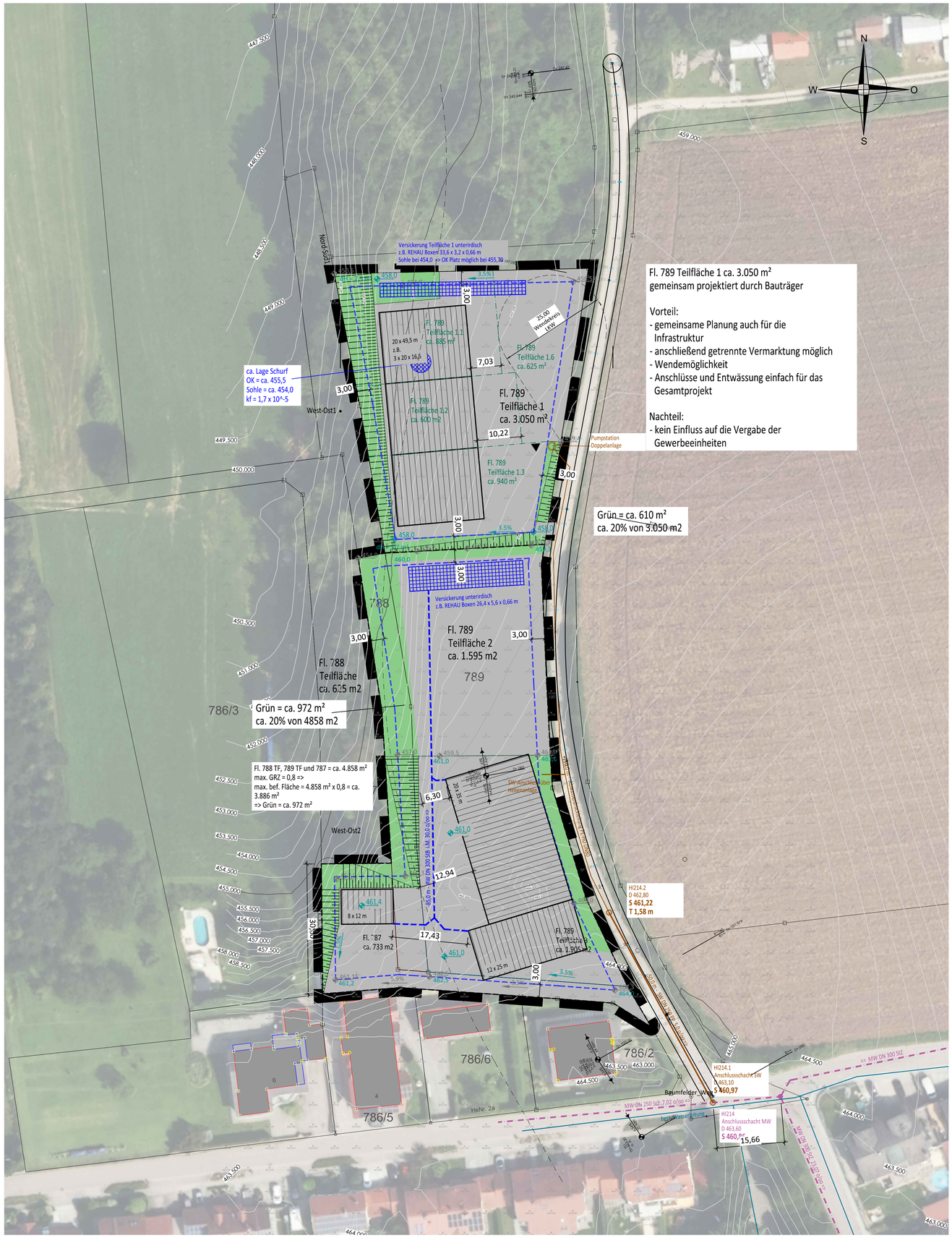

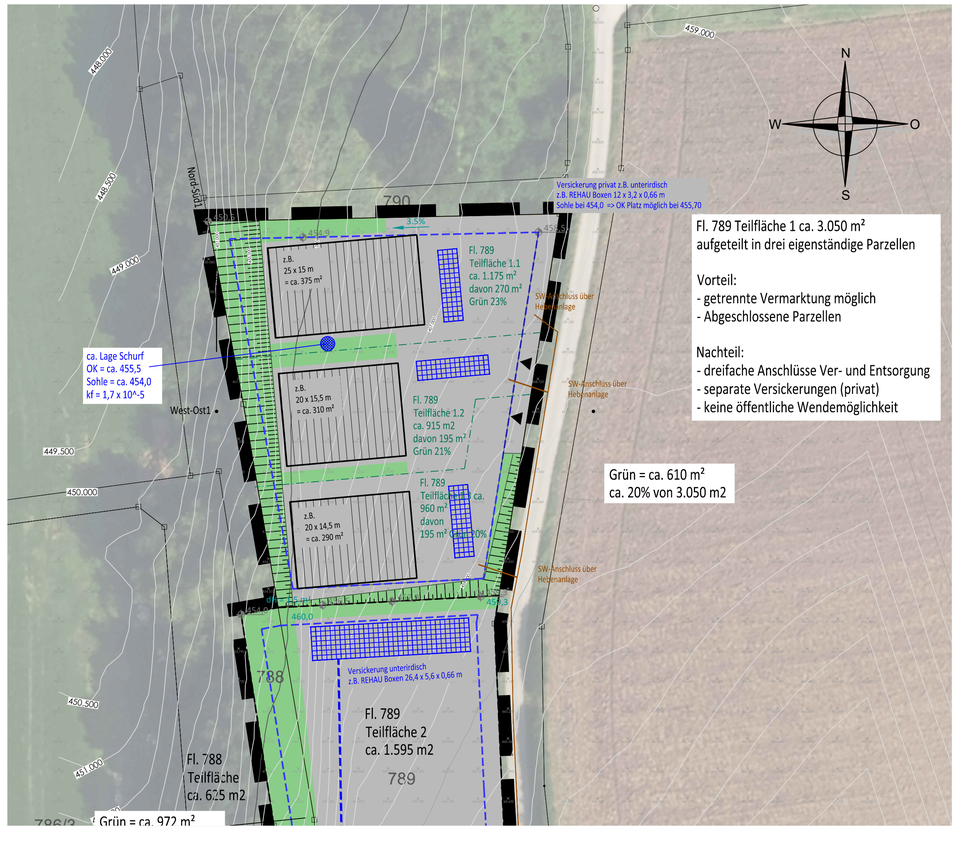

Gemeinde Hitzhofen
Landkreis Eichstätt

ERSCHLIESSUNGSPLAN ZUM BEBAUUNGSPLAN Nr. 39 Gewerbegebiet

"Am Baumfelder Weg"



Übersichtskarte o.M.

Kartengrundlage:	Digitale Flurkarte
Maßstab:	1 : 500
Inhalt:	kotierter Lageplan

Planfassung
23.02.2026 Vorentwurf Flächenumgriff
15.10.2026 Vorentwurf Aufteilung, Entwässerung

Planfertiger:
TR INGENIEURE
Industriestraße 4
85101 Lenting
Tel. 0841 / 23 28

Gemeinde Hitzhofen, den .....

.....
Roland Sammüller
Erster Bürgermeister

LANGRÖSSE: DIN A1